

ОПИСАНИЕ МЕСТОПОЛОЖЕНИЯ ГРАНИЦ

Ярославская обл, Ярославский р-н, Ивняковское с/п, пос. Карачиха

(наименование объекта, местоположение границ которого описано (далее - объект))

Раздел 1

Сведения об объекте

№ п/п	Характеристики объекта	Описание характеристик
1	2	3
1.	Местоположение объекта	Ярославская область, район Ярославский, сельское поселение Ивняковское, поселок Карачиха
2.	Площадь объекта +/- величина погрешности определения площади (Р +/- Дельта Р)	1139023 +/- 374 м ²
3.	Иные характеристики объекта	-

Раздел 2

Сведения о местоположении границ объекта

1. Система координат МСК-76

2. Сведения о характерных точках границ объекта

Обозначение характерных точек границ	Координаты, м		Метод определения координат характерной точки	Средняя квадратическая погрешность положения характерной точки (Mt), м	Описание обозначения точки на местности (при наличии)
	X	Y			
1	2	3	4	5	6
1	377570.82	1322498.82	Аналитический метод	0.1	-
2	377558.60	1322501.25	Аналитический метод	0.1	-
3	377568.91	1322522.38	Аналитический метод	0.1	-
4	377564.35	1322524.79	Аналитический метод	0.1	-
5	377612.13	1322605.47	Аналитический метод	0.1	-
6	377632.82	1322640.42	Аналитический метод	0.1	-
7	377634.56	1322643.41	Аналитический метод	0.1	-
8	377646.90	1322664.82	Аналитический метод	0.1	-
9	377659.47	1322686.61	Аналитический метод	0.1	-
10	377657.28	1322725.47	Аналитический метод	0.1	-
11	377654.34	1322750.53	Аналитический метод	0.1	-
12	377653.57	1322773.85	Аналитический метод	0.1	-
13	377652.06	1322799.49	Аналитический метод	0.1	-
14	377649.64	1322805.65	Аналитический метод	0.1	-
15	377644.51	1322827.96	Аналитический метод	0.1	-
16	377641.29	1322870.36	Аналитический метод	0.1	-
17	377622.74	1322966.39	Аналитический метод	0.1	-
18	377619.35	1322991.55	Аналитический метод	0.1	-
19	377606.33	1323067.25	Аналитический метод	0.1	-
20	377603.86	1323066.86	Аналитический метод	0.1	-
21	377603.05	1323072.83	Аналитический метод	0.1	-
22	377594.64	1323114.51	Аналитический метод	0.1	-

2. Сведения о характерных точках границ объекта					
Обозначение характерных точек границ	Координаты, м		Метод определения координат характерной точки	Средняя квадратическая погрешность положения характерной точки (Mt), м	Описание обозначения точки на местности (при наличии)
	X	Y			
1	2	3	4	5	6
23	377591.73	1323134.30	Аналитический метод	0.1	-
24	377588.29	1323150.02	Аналитический метод	0.1	-
25	377586.97	1323150.65	Аналитический метод	0.1	-
26	377584.34	1323163.08	Аналитический метод	0.1	-
27	377583.77	1323167.16	Аналитический метод	0.1	-
28	377577.20	1323195.85	Аналитический метод	0.1	-
29	377575.62	1323205.05	Аналитический метод	0.1	-
30	377571.89	1323227.19	Аналитический метод	0.1	-
31	377565.11	1323257.43	Аналитический метод	0.1	-
32	377565.11	1323267.92	Аналитический метод	0.1	-
33	377559.84	1323295.94	Аналитический метод	0.1	-
34	377551.57	1323329.39	Аналитический метод	0.1	-
35	377548.82	1323340.03	Аналитический метод	0.1	-
36	377534.44	1323381.12	Аналитический метод	0.1	-
37	377530.04	1323391.50	Аналитический метод	0.1	-
38	377525.92	1323399.39	Аналитический метод	0.1	-
39	377517.08	1323414.44	Аналитический метод	0.1	-
40	377498.27	1323441.95	Аналитический метод	0.1	-
41	377470.65	1323483.43	Аналитический метод	0.1	-
42	377429.91	1323542.20	Аналитический метод	0.1	-
43	377425.19	1323539.66	Аналитический метод	0.1	-
44	377405.12	1323528.59	Аналитический метод	0.1	-
45	377376.88	1323512.75	Аналитический метод	0.1	-
46	377350.49	1323499.30	Аналитический метод	0.1	-
47	377231.98	1323438.46	Аналитический метод	0.1	-

2. Сведения о характерных точках границ объекта					
Обозначение характерных точек границ	Координаты, м		Метод определения координат характерной точки	Средняя квадратическая погрешность положения характерной точки (Mt), м	Описание обозначения точки на местности (при наличии)
	X	Y			
1	2	3	4	5	6
48	377256.74	1323383.60	Аналитический метод	0.1	-
49	377254.11	1323382.34	Аналитический метод	0.1	-
50	377222.78	1323368.23	Аналитический метод	0.1	-
51	377216.20	1323365.31	Аналитический метод	0.1	-
52	377185.68	1323352.82	Аналитический метод	0.1	-
53	377202.78	1323293.12	Аналитический метод	0.1	-
54	377215.81	1323251.72	Аналитический метод	0.1	-
55	377217.91	1323251.06	Аналитический метод	0.1	-
56	377236.04	1323246.61	Аналитический метод	0.1	-
57	377249.40	1323242.89	Аналитический метод	0.1	-
58	377260.74	1323248.45	Аналитический метод	0.1	-
59	377262.28	1323249.43	Аналитический метод	0.1	-
60	377271.25	1323254.21	Аналитический метод	0.1	-
61	377271.76	1323250.11	Аналитический метод	0.1	-
62	377296.50	1323196.90	Аналитический метод	0.1	-
63	377304.21	1323190.75	Аналитический метод	0.1	-
64	377312.22	1323179.83	Аналитический метод	0.1	-
65	377323.39	1323164.60	Аналитический метод	0.1	-
66	377347.81	1323166.77	Аналитический метод	0.1	-
67	377364.13	1323126.22	Аналитический метод	0.1	-
68	377367.88	1323116.66	Аналитический метод	0.1	-
69	377364.28	1323106.89	Аналитический метод	0.1	-
70	377369.58	1323082.68	Аналитический метод	0.1	-
71	377381.94	1323045.43	Аналитический метод	0.1	-
72	377315.99	1323018.37	Аналитический метод	0.1	-

2. Сведения о характерных точках границ объекта					
Обозначение характерных точек границ	Координаты, м		Метод определения координат характерной точки	Средняя квадратическая погрешность положения характерной точки (Mt), м	Описание обозначения точки на местности (при наличии)
	X	Y			
1	2	3	4	5	6
73	377313.95	1323017.56	Аналитический метод	0.1	-
74	377280.40	1323004.46	Аналитический метод	0.1	-
75	377302.51	1322953.52	Аналитический метод	0.1	-
76	377322.42	1322906.86	Аналитический метод	0.1	-
77	377339.12	1322868.05	Аналитический метод	0.1	-
78	377348.49	1322871.69	Аналитический метод	0.1	-
79	377361.90	1322802.54	Аналитический метод	0.1	-
80	377357.54	1322795.53	Аналитический метод	0.1	-
81	377329.26	1322737.00	Аналитический метод	0.1	-
82	377317.36	1322712.38	Аналитический метод	0.1	-
83	377305.64	1322685.89	Аналитический метод	0.1	-
84	377304.76	1322683.87	Аналитический метод	0.1	-
85	377314.71	1322678.33	Аналитический метод	0.1	-
86	377344.98	1322661.85	Аналитический метод	0.1	-
87	377344.67	1322661.05	Аналитический метод	0.1	-
88	377332.19	1322628.57	Аналитический метод	0.1	-
89	377342.64	1322575.94	Аналитический метод	0.1	-
90	377323.68	1322566.33	Аналитический метод	0.1	-
91	377323.76	1322562.85	Аналитический метод	0.1	-
92	377323.93	1322558.71	Аналитический метод	0.1	-
93	377324.34	1322548.68	Аналитический метод	0.1	-
94	377301.42	1322536.89	Аналитический метод	0.1	-
95	377264.19	1322516.95	Аналитический метод	0.1	-
96	377217.73	1322491.88	Аналитический метод	0.1	-
97	377162.63	1322462.24	Аналитический метод	0.1	-

2. Сведения о характерных точках границ объекта					
Обозначение характерных точек границ	Координаты, м		Метод определения координат характерной точки	Средняя квадратическая погрешность положения характерной точки (Mt), м	Описание обозначения точки на местности (при наличии)
	X	Y			
1	2	3	4	5	6
98	377113.49	1322441.55	Аналитический метод	0.1	-
99	377111.82	1322435.34	Аналитический метод	0.1	-
100	377110.45	1322424.86	Аналитический метод	0.1	-
101	377107.89	1322415.81	Аналитический метод	0.1	-
102	377107.34	1322400.01	Аналитический метод	0.1	-
103	377105.19	1322392.92	Аналитический метод	0.1	-
104	377102.32	1322386.17	Аналитический метод	0.1	-
105	377099.22	1322379.43	Аналитический метод	0.1	-
106	377097.25	1322372.92	Аналитический метод	0.1	-
107	377094.13	1322359.31	Аналитический метод	0.1	-
108	377092.55	1322344.31	Аналитический метод	0.1	-
109	377090.43	1322337.27	Аналитический метод	0.1	-
110	377088.81	1322330.14	Аналитический метод	0.1	-
111	377087.20	1322323.39	Аналитический метод	0.1	-
112	377086.63	1322316.64	Аналитический метод	0.1	-
113	377087.86	1322306.65	Аналитический метод	0.1	-
114	377110.76	1322301.95	Аналитический метод	0.1	-
115	377108.44	1322284.07	Аналитический метод	0.1	-
116	377101.40	1322280.07	Аналитический метод	0.1	-
117	377100.58	1322257.51	Аналитический метод	0.1	-
118	377109.27	1322252.92	Аналитический метод	0.1	-
119	377108.75	1322231.21	Аналитический метод	0.1	-
120	377108.61	1322225.21	Аналитический метод	0.1	-
121	377108.76	1322217.96	Аналитический метод	0.1	-
122	377128.62	1322217.36	Аналитический метод	0.1	-

2. Сведения о характерных точках границ объекта					
Обозначение характерных точек границ	Координаты, м		Метод определения координат характерной точки	Средняя квадратическая погрешность положения характерной точки (Mt), м	Описание обозначения точки на местности (при наличии)
	X	Y			
1	2	3	4	5	6
123	377136.24	1322218.19	Аналитический метод	0.1	-
124	377139.33	1322218.10	Аналитический метод	0.1	-
125	377139.64	1322174.46	Аналитический метод	0.1	-
126	377146.31	1322174.02	Аналитический метод	0.1	-
127	377153.72	1322173.76	Аналитический метод	0.1	-
128	377161.04	1322173.19	Аналитический метод	0.1	-
129	377167.90	1322173.19	Аналитический метод	0.1	-
130	377175.16	1322172.97	Аналитический метод	0.1	-
131	377182.17	1322172.59	Аналитический метод	0.1	-
132	377195.65	1322172.36	Аналитический метод	0.1	-
133	377196.63	1322152.44	Аналитический метод	0.1	-
134	377198.30	1322140.60	Аналитический метод	0.1	-
135	377197.77	1322124.04	Аналитический метод	0.1	-
136	377202.70	1322119.37	Аналитический метод	0.1	-
137	377202.55	1322117.45	Аналитический метод	0.1	-
138	377202.49	1322114.48	Аналитический метод	0.1	-
139	377202.67	1322108.89	Аналитический метод	0.1	-
140	377201.90	1322102.74	Аналитический метод	0.1	-
141	377201.78	1322101.77	Аналитический метод	0.1	-
142	377202.95	1322099.90	Аналитический метод	0.1	-
143	377202.69	1322099.46	Аналитический метод	0.1	-
144	377202.65	1322096.26	Аналитический метод	0.1	-
145	377204.63	1322096.25	Аналитический метод	0.1	-
146	377204.58	1322088.81	Аналитический метод	0.1	-
147	377202.60	1322088.79	Аналитический метод	0.1	-

2. Сведения о характерных точках границ объекта					
Обозначение характерных точек границ	Координаты, м		Метод определения координат характерной точки	Средняя квадратическая погрешность положения характерной точки (Mt), м	Описание обозначения точки на местности (при наличии)
	X	Y			
1	2	3	4	5	6
148	377202.22	1322087.84	Аналитический метод	0.1	-
149	377201.46	1322081.67	Аналитический метод	0.1	-
150	377201.45	1322077.68	Аналитический метод	0.1	-
151	377201.35	1322074.24	Аналитический метод	0.1	-
152	377197.11	1322075.13	Аналитический метод	0.1	-
153	377195.76	1322065.66	Аналитический метод	0.1	-
154	377194.83	1322060.92	Аналитический метод	0.1	-
155	377193.32	1322057.94	Аналитический метод	0.1	-
156	377192.84	1322055.07	Аналитический метод	0.1	-
157	377191.51	1322048.21	Аналитический метод	0.1	-
158	377189.52	1322040.33	Аналитический метод	0.1	-
159	377188.46	1322036.16	Аналитический метод	0.1	-
160	377188.10	1322033.85	Аналитический метод	0.1	-
161	377155.52	1321935.45	Аналитический метод	0.1	-
162	377154.52	1321931.52	Аналитический метод	0.1	-
163	377153.61	1321929.24	Аналитический метод	0.1	-
164	377151.15	1321924.90	Аналитический метод	0.1	-
165	377149.08	1321921.03	Аналитический метод	0.1	-
166	377145.52	1321916.67	Аналитический метод	0.1	-
167	377143.47	1321916.37	Аналитический метод	0.1	-
168	377140.08	1321916.23	Аналитический метод	0.1	-
169	377136.90	1321916.22	Аналитический метод	0.1	-
170	377134.55	1321913.45	Аналитический метод	0.1	-
171	377132.62	1321911.66	Аналитический метод	0.1	-
172	377128.82	1321907.03	Аналитический метод	0.1	-

2. Сведения о характерных точках границ объекта					
Обозначение характерных точек границ	Координаты, м		Метод определения координат характерной точки	Средняя квадратическая погрешность положения характерной точки (Mt), м	Описание обозначения точки на местности (при наличии)
	X	Y			
1	2	3	4	5	6
173	377127.11	1321905.00	Аналитический метод	0.1	-
174	377125.67	1321903.21	Аналитический метод	0.1	-
175	377123.66	1321900.46	Аналитический метод	0.1	-
176	377122.00	1321899.23	Аналитический метод	0.1	-
177	377120.52	1321897.90	Аналитический метод	0.1	-
178	377117.12	1321896.56	Аналитический метод	0.1	-
179	377115.65	1321896.63	Аналитический метод	0.1	-
180	377116.96	1321892.05	Аналитический метод	0.1	-
181	377118.18	1321888.41	Аналитический метод	0.1	-
182	377118.50	1321886.80	Аналитический метод	0.1	-
183	377113.93	1321885.24	Аналитический метод	0.1	-
184	377107.55	1321883.04	Аналитический метод	0.1	-
185	377101.77	1321881.24	Аналитический метод	0.1	-
186	377083.09	1321875.62	Аналитический метод	0.1	-
187	377079.29	1321874.59	Аналитический метод	0.1	-
188	377075.95	1321873.43	Аналитический метод	0.1	-
189	377065.66	1321866.39	Аналитический метод	0.1	-
190	377055.35	1321863.76	Аналитический метод	0.1	-
191	376986.90	1321879.49	Аналитический метод	0.1	-
192	376985.65	1321875.70	Аналитический метод	0.1	-
193	376976.80	1321878.62	Аналитический метод	0.1	-
194	376973.48	1321868.51	Аналитический метод	0.1	-
195	376970.52	1321869.62	Аналитический метод	0.1	-
196	376925.36	1321886.58	Аналитический метод	0.1	-
197	376919.90	1321837.66	Аналитический метод	0.1	-

2. Сведения о характерных точках границ объекта					
Обозначение характерных точек границ	Координаты, м		Метод определения координат характерной точки	Средняя квадратическая погрешность положения характерной точки (Mt), м	Описание обозначения точки на местности (при наличии)
	X	Y			
1	2	3	4	5	6
198	376915.91	1321801.97	Аналитический метод	0.1	-
199	376908.67	1321784.88	Аналитический метод	0.1	-
200	376899.94	1321764.29	Аналитический метод	0.1	-
201	376867.24	1321727.55	Аналитический метод	0.1	-
202	376861.43	1321722.85	Аналитический метод	0.1	-
203	376836.52	1321697.03	Аналитический метод	0.1	-
204	376820.93	1321673.18	Аналитический метод	0.1	-
205	376816.76	1321656.47	Аналитический метод	0.1	-
206	376816.53	1321635.73	Аналитический метод	0.1	-
207	376818.43	1321616.93	Аналитический метод	0.1	-
208	376827.06	1321604.74	Аналитический метод	0.1	-
209	376929.24	1321622.27	Аналитический метод	0.1	-
210	376922.14	1321726.05	Аналитический метод	0.1	-
211	376962.71	1321732.97	Аналитический метод	0.1	-
212	376975.26	1321735.11	Аналитический метод	0.1	-
213	377011.74	1321741.33	Аналитический метод	0.1	-
214	377015.88	1321742.03	Аналитический метод	0.1	-
215	377016.44	1321742.15	Аналитический метод	0.1	-
216	377037.69	1321746.70	Аналитический метод	0.1	-
217	377059.00	1321751.26	Аналитический метод	0.1	-
218	377063.73	1321752.31	Аналитический метод	0.1	-
219	377089.50	1321758.03	Аналитический метод	0.1	-
220	377102.63	1321760.94	Аналитический метод	0.1	-
221	377113.95	1321763.45	Аналитический метод	0.1	-
222	377130.38	1321766.54	Аналитический метод	0.1	-

2. Сведения о характерных точках границ объекта					
Обозначение характерных точек границ	Координаты, м		Метод определения координат характерной точки	Средняя квадратическая погрешность положения характерной точки (Mt), м	Описание обозначения точки на местности (при наличии)
	X	Y			
1	2	3	4	5	6
223	377308.14	1321765.84	Аналитический метод	0.1	-
224	377406.07	1321765.46	Аналитический метод	0.1	-
225	377503.19	1321765.08	Аналитический метод	0.1	-
226	377592.62	1321764.73	Аналитический метод	0.1	-
227	377680.12	1321764.39	Аналитический метод	0.1	-
228	377778.99	1321764.01	Аналитический метод	0.1	-
229	377840.62	1321763.77	Аналитический метод	0.1	-
230	377928.40	1321763.43	Аналитический метод	0.1	-
231	377933.18	1321763.41	Аналитический метод	0.1	-
232	377864.40	1321973.58	Аналитический метод	0.1	-
233	377753.60	1322312.12	Аналитический метод	0.1	-
234	377705.86	1322457.99	Аналитический метод	0.1	-
235	377702.83	1322467.77	Аналитический метод	0.1	-
236	377700.75	1322467.42	Аналитический метод	0.1	-
237	377696.17	1322466.65	Аналитический метод	0.1	-
238	377692.70	1322465.96	Аналитический метод	0.1	-
239	377688.40	1322464.55	Аналитический метод	0.1	-
240	377684.31	1322463.96	Аналитический метод	0.1	-
241	377668.14	1322462.52	Аналитический метод	0.1	-
242	377655.57	1322461.72	Аналитический метод	0.1	-
243	377648.37	1322461.40	Аналитический метод	0.1	-
244	377632.18	1322460.70	Аналитический метод	0.1	-
245	377625.91	1322462.32	Аналитический метод	0.1	-
246	377607.22	1322482.78	Аналитический метод	0.1	-
247	377605.80	1322483.57	Аналитический метод	0.1	-

2. Сведения о характерных точках границ объекта					
Обозначение характерных точек границ	Координаты, м		Метод определения координат характерной точки	Средняя квадратическая погрешность положения характерной точки (Mt), м	Описание обозначения точки на местности (при наличии)
	X	Y			
1	2	3	4	5	6
248	377598.42	1322483.23	Аналитический метод	0.1	-
249	377595.89	1322484.75	Аналитический метод	0.1	-
250	377594.26	1322496.59	Аналитический метод	0.1	-
251	377583.77	1322496.90	Аналитический метод	0.1	-
252	377579.94	1322497.01	Аналитический метод	0.1	-
1	377570.82	1322498.82	Аналитический метод	0.1	-
253	377332.94	1322160.64	Аналитический метод	0.1	-
254	377319.91	1322170.69	Аналитический метод	0.1	-
255	377310.57	1322176.90	Аналитический метод	0.1	-
256	377307.87	1322178.69	Аналитический метод	0.1	-
257	377294.47	1322186.91	Аналитический метод	0.1	-
258	377280.87	1322194.58	Аналитический метод	0.1	-
259	377245.24	1322214.67	Аналитический метод	0.1	-
260	377244.37	1322215.83	Аналитический метод	0.1	-
261	377245.71	1322221.64	Аналитический метод	0.1	-
262	377235.25	1322234.49	Аналитический метод	0.1	-
263	377228.62	1322262.01	Аналитический метод	0.1	-
264	377226.65	1322270.19	Аналитический метод	0.1	-
265	377221.33	1322292.28	Аналитический метод	0.1	-
266	377221.96	1322293.54	Аналитический метод	0.1	-
267	377229.13	1322308.03	Аналитический метод	0.1	-
268	377235.04	1322319.97	Аналитический метод	0.1	-
269	377242.81	1322322.54	Аналитический метод	0.1	-
270	377265.03	1322330.88	Аналитический метод	0.1	-
271	377288.69	1322339.75	Аналитический метод	0.1	-

2. Сведения о характерных точках границ объекта					
Обозначение характерных точек границ	Координаты, м		Метод определения координат характерной точки	Средняя квадратическая погрешность положения характерной точки (Mt), м	Описание обозначения точки на местности (при наличии)
	X	Y			
1	2	3	4	5	6
272	377301.74	1322339.60	Аналитический метод	0.1	-
273	377304.90	1322342.72	Аналитический метод	0.1	-
274	377327.59	1322355.29	Аналитический метод	0.1	-
275	377344.73	1322364.55	Аналитический метод	0.1	-
276	377363.62	1322354.83	Аналитический метод	0.1	-
277	377395.61	1322349.80	Аналитический метод	0.1	-
278	377437.76	1322343.66	Аналитический метод	0.1	-
279	377433.65	1322335.40	Аналитический метод	0.1	-
280	377427.87	1322326.59	Аналитический метод	0.1	-
281	377422.92	1322329.18	Аналитический метод	0.1	-
282	377427.42	1322338.71	Аналитический метод	0.1	-
283	377401.49	1322342.15	Аналитический метод	0.1	-
284	377383.07	1322314.31	Аналитический метод	0.1	-
285	377381.30	1322311.89	Аналитический метод	0.1	-
286	377361.96	1322265.65	Аналитический метод	0.1	-
287	377378.81	1322242.53	Аналитический метод	0.1	-
288	377361.51	1322210.50	Аналитический метод	0.1	-
289	377356.00	1322200.30	Аналитический метод	0.1	-
290	377354.93	1322198.31	Аналитический метод	0.1	-
291	377352.16	1322193.76	Аналитический метод	0.1	-
292	377350.52	1322191.11	Аналитический метод	0.1	-
293	377349.49	1322189.46	Аналитический метод	0.1	-
294	377346.59	1322184.61	Аналитический метод	0.1	-
253	377332.94	1322160.64	Аналитический метод	0.1	-
295	378616.01	1323229.28	Аналитический метод	0.1	-

2. Сведения о характерных точках границ объекта					
Обозначение характерных точек границ	Координаты, м		Метод определения координат характерной точки	Средняя квадратическая погрешность положения характерной точки (Mt), м	Описание обозначения точки на местности (при наличии)
	X	Y			
1	2	3	4	5	6
296	378618.15	1323237.87	Аналитический метод	0.1	-
297	378615.23	1323244.71	Аналитический метод	0.1	-
298	378613.22	1323251.40	Аналитический метод	0.1	-
299	378422.83	1323387.94	Аналитический метод	0.1	-
300	378377.38	1323426.91	Аналитический метод	0.1	-
301	378196.01	1323536.45	Аналитический метод	0.1	-
302	378187.38	1323527.56	Аналитический метод	0.1	-
303	378178.99	1323518.93	Аналитический метод	0.1	-
304	378134.35	1323472.95	Аналитический метод	0.1	-
305	378132.30	1323470.61	Аналитический метод	0.1	-
306	378128.27	1323466.28	Аналитический метод	0.1	-
307	378075.64	1323406.80	Аналитический метод	0.1	-
308	378050.80	1323385.45	Аналитический метод	0.1	-
309	378037.57	1323372.12	Аналитический метод	0.1	-
310	378038.20	1323371.49	Аналитический метод	0.1	-
311	378033.98	1323367.23	Аналитический метод	0.1	-
312	378033.34	1323367.86	Аналитический метод	0.1	-
313	378022.77	1323357.22	Аналитический метод	0.1	-
314	378014.24	1323352.27	Аналитический метод	0.1	-
315	377988.43	1323331.93	Аналитический метод	0.1	-
316	377947.40	1323308.94	Аналитический метод	0.1	-
317	377944.42	1323307.23	Аналитический метод	0.1	-
318	377932.23	1323300.21	Аналитический метод	0.1	-
319	377933.14	1323299.37	Аналитический метод	0.1	-
320	377943.51	1323278.04	Аналитический метод	0.1	-

2. Сведения о характерных точках границ объекта					
Обозначение характерных точек границ	Координаты, м		Метод определения координат характерной точки	Средняя квадратическая погрешность положения характерной точки (Mt), м	Описание обозначения точки на местности (при наличии)
	X	Y			
1	2	3	4	5	6
321	377945.05	1323273.53	Аналитический метод	0.1	-
322	377944.58	1323262.25	Аналитический метод	0.1	-
323	377944.45	1323255.65	Аналитический метод	0.1	-
324	377921.48	1323248.68	Аналитический метод	0.1	-
325	377889.64	1323238.93	Аналитический метод	0.1	-
326	377872.58	1323238.04	Аналитический метод	0.1	-
327	377864.05	1323236.90	Аналитический метод	0.1	-
328	377846.17	1323239.04	Аналитический метод	0.1	-
329	377841.07	1323250.19	Аналитический метод	0.1	-
330	377833.16	1323262.11	Аналитический метод	0.1	-
331	377827.70	1323270.36	Аналитический метод	0.1	-
332	377828.09	1323272.34	Аналитический метод	0.1	-
333	377824.30	1323277.77	Аналитический метод	0.1	-
334	377822.80	1323279.69	Аналитический метод	0.1	-
335	377819.06	1323285.06	Аналитический метод	0.1	-
336	377816.33	1323287.41	Аналитический метод	0.1	-
337	377815.30	1323290.66	Аналитический метод	0.1	-
338	377813.68	1323293.90	Аналитический метод	0.1	-
339	377803.56	1323308.98	Аналитический метод	0.1	-
340	377793.71	1323321.26	Аналитический метод	0.1	-
341	377789.08	1323327.28	Аналитический метод	0.1	-
342	377788.66	1323327.01	Аналитический метод	0.1	-
343	377774.69	1323345.81	Аналитический метод	0.1	-
344	377768.47	1323353.86	Аналитический метод	0.1	-
345	377757.47	1323370.91	Аналитический метод	0.1	-

2. Сведения о характерных точках границ объекта					
Обозначение характерных точек границ	Координаты, м		Метод определения координат характерной точки	Средняя квадратическая погрешность положения характерной точки (Mt), м	Описание обозначения точки на местности (при наличии)
	X	Y			
1	2	3	4	5	6
346	377748.06	1323380.92	Аналитический метод	0.1	-
347	377728.67	1323377.57	Аналитический метод	0.1	-
348	377720.09	1323376.05	Аналитический метод	0.1	-
349	377717.24	1323375.86	Аналитический метод	0.1	-
350	377714.63	1323376.84	Аналитический метод	0.1	-
351	377697.77	1323379.06	Аналитический метод	0.1	-
352	377638.45	1323348.08	Аналитический метод	0.1	-
353	377582.13	1323349.35	Аналитический метод	0.1	-
354	377585.40	1323331.46	Аналитический метод	0.1	-
355	377588.64	1323314.26	Аналитический метод	0.1	-
356	377592.27	1323294.42	Аналитический метод	0.1	-
357	377593.92	1323285.38	Аналитический метод	0.1	-
358	377599.18	1323259.99	Аналитический метод	0.1	-
359	377604.94	1323231.94	Аналитический метод	0.1	-
360	377605.94	1323219.44	Аналитический метод	0.1	-
361	377622.03	1323139.33	Аналитический метод	0.1	-
362	377623.74	1323131.79	Аналитический метод	0.1	-
363	377629.14	1323121.97	Аналитический метод	0.1	-
364	377637.13	1323084.42	Аналитический метод	0.1	-
365	377640.39	1323085.07	Аналитический метод	0.1	-
366	377641.28	1323080.13	Аналитический метод	0.1	-
367	377645.43	1323056.67	Аналитический метод	0.1	-
368	377652.35	1323017.49	Аналитический метод	0.1	-
369	377654.21	1323006.12	Аналитический метод	0.1	-
370	377658.36	1322980.26	Аналитический метод	0.1	-

2. Сведения о характерных точках границ объекта					
Обозначение характерных точек границ	Координаты, м		Метод определения координат характерной точки	Средняя квадратическая погрешность положения характерной точки (Mt), м	Описание обозначения точки на местности (при наличии)
	X	Y			
1	2	3	4	5	6
371	377658.51	1322979.56	Аналитический метод	0.1	-
372	377668.28	1322931.83	Аналитический метод	0.1	-
373	377673.51	1322909.79	Аналитический метод	0.1	-
374	377693.12	1322808.97	Аналитический метод	0.1	-
375	377696.05	1322793.36	Аналитический метод	0.1	-
376	377708.03	1322739.36	Аналитический метод	0.1	-
377	377711.69	1322720.52	Аналитический метод	0.1	-
378	377714.22	1322707.55	Аналитический метод	0.1	-
379	377714.95	1322703.78	Аналитический метод	0.1	-
380	377715.94	1322697.81	Аналитический метод	0.1	-
381	377722.05	1322698.81	Аналитический метод	0.1	-
382	377721.03	1322704.83	Аналитический метод	0.1	-
383	377727.62	1322715.41	Аналитический метод	0.1	-
384	377724.91	1322728.16	Аналитический метод	0.1	-
385	377722.87	1322737.71	Аналитический метод	0.1	-
386	377728.01	1322739.37	Аналитический метод	0.1	-
387	377750.66	1322746.67	Аналитический метод	0.1	-
388	377758.94	1322749.43	Аналитический метод	0.1	-
389	377752.12	1322810.08	Аналитический метод	0.1	-
390	377748.94	1322816.45	Аналитический метод	0.1	-
391	377745.81	1322821.53	Аналитический метод	0.1	-
392	377748.36	1322823.08	Аналитический метод	0.1	-
393	377745.62	1322827.59	Аналитический метод	0.1	-
394	377747.79	1322832.87	Аналитический метод	0.1	-
395	377737.66	1322898.51	Аналитический метод	0.1	-

2. Сведения о характерных точках границ объекта					
Обозначение характерных точек границ	Координаты, м		Метод определения координат характерной точки	Средняя квадратическая погрешность положения характерной точки (Mt), м	Описание обозначения точки на местности (при наличии)
	X	Y			
1	2	3	4	5	6
396	377750.47	1322900.58	Аналитический метод	0.1	-
397	377750.73	1322898.64	Аналитический метод	0.1	-
398	377757.18	1322899.49	Аналитический метод	0.1	-
399	377756.85	1322901.99	Аналитический метод	0.1	-
400	377772.02	1322909.77	Аналитический метод	0.1	-
401	377786.43	1322889.02	Аналитический метод	0.1	-
402	377825.72	1322905.63	Аналитический метод	0.1	-
403	377873.31	1322939.97	Аналитический метод	0.1	-
404	377871.43	1322966.13	Аналитический метод	0.1	-
405	377875.76	1322971.55	Аналитический метод	0.1	-
406	377885.08	1322983.21	Аналитический метод	0.1	-
407	377890.40	1322990.57	Аналитический метод	0.1	-
408	377931.18	1323017.98	Аналитический метод	0.1	-
409	377959.13	1323020.85	Аналитический метод	0.1	-
410	377966.66	1323030.16	Аналитический метод	0.1	-
411	377993.72	1323063.61	Аналитический метод	0.1	-
412	378006.92	1323079.93	Аналитический метод	0.1	-
413	378004.74	1323102.19	Аналитический метод	0.1	-
414	378004.55	1323104.22	Аналитический метод	0.1	-
415	378002.82	1323123.76	Аналитический метод	0.1	-
416	378001.10	1323142.53	Аналитический метод	0.1	-
417	378000.97	1323143.96	Аналитический метод	0.1	-
418	378001.62	1323144.05	Аналитический метод	0.1	-
419	378003.27	1323144.27	Аналитический метод	0.1	-
420	378035.24	1323148.60	Аналитический метод	0.1	-

2. Сведения о характерных точках границ объекта					
Обозначение характерных точек границ	Координаты, м		Метод определения координат характерной точки	Средняя квадратическая погрешность положения характерной точки (Mt), м	Описание обозначения точки на местности (при наличии)
	X	Y			
1	2	3	4	5	6
421	378042.89	1323149.63	Аналитический метод	0.1	-
422	378043.39	1323149.70	Аналитический метод	0.1	-
423	378124.40	1323160.68	Аналитический метод	0.1	-
424	378180.62	1323168.28	Аналитический метод	0.1	-
425	378190.66	1323169.63	Аналитический метод	0.1	-
426	378203.05	1323171.31	Аналитический метод	0.1	-
427	378210.60	1323172.93	Аналитический метод	0.1	-
428	378229.26	1323176.92	Аналитический метод	0.1	-
429	378279.97	1323187.77	Аналитический метод	0.1	-
430	378289.37	1323189.78	Аналитический метод	0.1	-
431	378317.14	1323195.73	Аналитический метод	0.1	-
432	378339.06	1323200.41	Аналитический метод	0.1	-
433	378355.39	1323184.86	Аналитический метод	0.1	-
434	378364.74	1323182.17	Аналитический метод	0.1	-
435	378378.69	1323179.35	Аналитический метод	0.1	-
436	378417.44	1323172.52	Аналитический метод	0.1	-
437	378425.54	1323172.52	Аналитический метод	0.1	-
438	378532.17	1323193.51	Аналитический метод	0.1	-
439	378582.03	1323205.16	Аналитический метод	0.1	-
440	378593.71	1323212.17	Аналитический метод	0.1	-
441	378610.54	1323223.62	Аналитический метод	0.1	-
295	378616.01	1323229.28	Аналитический метод	0.1	-
442	377799.46	1322412.92	Аналитический метод	0.1	-
443	377923.12	1322446.47	Аналитический метод	0.1	-
444	377850.85	1322600.70	Аналитический метод	0.1	-

2. Сведения о характерных точках границ объекта					
Обозначение характерных точек границ	Координаты, м		Метод определения координат характерной точки	Средняя квадратическая погрешность положения характерной точки (Mt), м	Описание обозначения точки на местности (при наличии)
	X	Y			
1	2	3	4	5	6
445	377759.00	1322571.36	Аналитический метод	0.1	-
446	377758.98	1322571.35	Аналитический метод	0.1	-
447	377759.81	1322567.46	Аналитический метод	0.1	-
448	377770.98	1322517.13	Аналитический метод	0.1	-
449	377774.06	1322501.58	Аналитический метод	0.1	-
450	377774.67	1322496.21	Аналитический метод	0.1	-
451	377776.63	1322489.72	Аналитический метод	0.1	-
442	377799.46	1322412.92	Аналитический метод	0.1	-
452	377008.14	1321289.95	Аналитический метод	0.1	-
453	377001.94	1321374.81	Аналитический метод	0.1	-
454	376967.35	1321371.05	Аналитический метод	0.1	-
455	376943.02	1321505.36	Аналитический метод	0.1	-
456	376931.06	1321503.37	Аналитический метод	0.1	-
457	376926.50	1321502.62	Аналитический метод	0.1	-
458	376915.33	1321501.07	Аналитический метод	0.1	-
459	376906.41	1321499.89	Аналитический метод	0.1	-
460	376899.46	1321498.99	Аналитический метод	0.1	-
461	376886.07	1321497.78	Аналитический метод	0.1	-
462	376883.42	1321497.56	Аналитический метод	0.1	-
463	376867.29	1321496.56	Аналитический метод	0.1	-
464	376865.59	1321496.49	Аналитический метод	0.1	-
465	376857.83	1321495.55	Аналитический метод	0.1	-
466	376879.11	1321383.54	Аналитический метод	0.1	-
467	376880.59	1321364.07	Аналитический метод	0.1	-
468	376885.43	1321282.02	Аналитический метод	0.1	-

2. Сведения о характерных точках границ объекта

Обозначение характерных точек границ	Координаты, м		Метод определения координат характерной точки	Средняя квадратическая погрешность положения характерной точки (Mt), м	Описание обозначения точки на местности (при наличии)
	X	Y			
1	2	3	4	5	6
469	376889.07	1321201.27	Аналитический метод	0.1	-
470	377013.99	1321209.79	Аналитический метод	0.1	-
452	377008.14	1321289.95	Аналитический метод	0.1	-
471	376915.58	1321440.61	Аналитический метод	0.1	-
472	376910.73	1321441.27	Аналитический метод	0.1	-
473	376912.05	1321447.09	Аналитический метод	0.1	-
474	376913.03	1321446.87	Аналитический метод	0.1	-
475	376911.95	1321442.11	Аналитический метод	0.1	-
476	376915.71	1321441.60	Аналитический метод	0.1	-
471	376915.58	1321440.61	Аналитический метод	0.1	-

3. Сведения о характерных точках части (частей) границы объекта

Обозначение характерных точек части границы	Координаты, м		Метод определения координат характерной точки	Средняя квадратическая погрешность положения характерной точки (Mt), м	Описание обозначения точки на местности (при наличии)
	X	Y			
1	2	3	4	5	6
-	-	-	-	-	-

Раздел 3

Сведения о местоположении измененных (уточненных) границ объекта

1. Система координат -

2. Сведения о характерных точках границ объекта

Обозначение характерных точек границ	Существующие координаты, м		Измененные (уточненные) координаты, м		Метод определения координат характерной точки	Средняя квадратическая погрешность положения характерной точки (M _t), м	Описание обозначения точки на местности (при наличии)
	X	Y	X	Y			
1	2	3	4	5	6	7	8
-	-	-	-	-	-	-	

3. Сведения о характерных точках части (частей) границы объекта

Обозначение характерных точек части границы	Существующие координаты, м		Измененные (уточненные) координаты, м		Метод определения координат характерной точки	Средняя квадратическая погрешность положения характерной точки (M _t), м	Описание обозначения точки на местности (при наличии)
	X	Y	X	Y			
1	2	3	4	5	6	7	8
-	-	-	-	-	-	-	





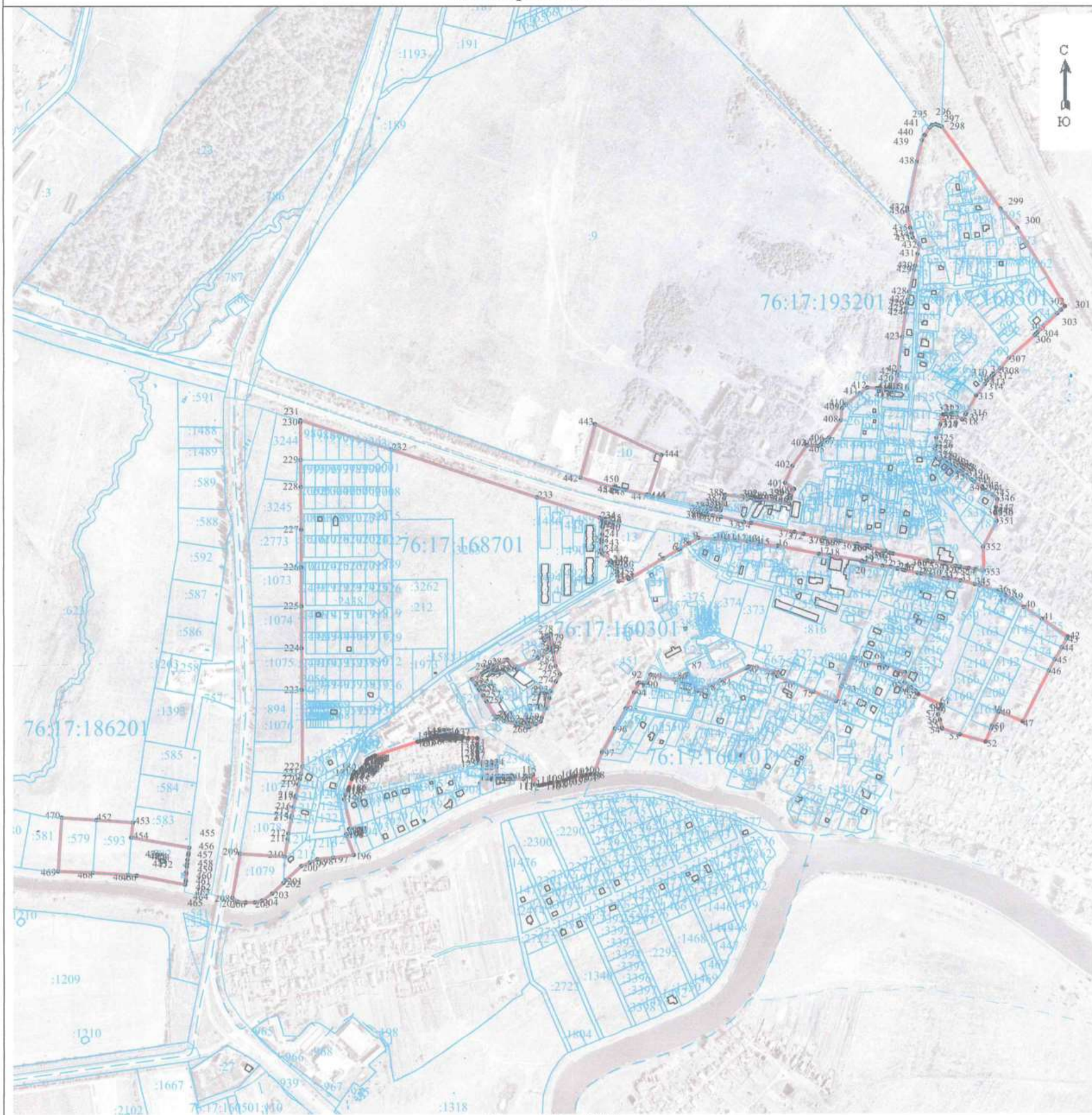

Раздел 4

План границ объекта



Масштаб 1 : 10000

условные обозначения:

	граница кадастрового квартала
	Вновь образованная часть границы населенного пункта
	характерная точка границ объекта
	границы земельных участков
	номер кадастрового квартала
	кадастровые номера земельных участков
Подпись  Иванов П.Ю.	Дата «13» апреля 2022 г.
Место для оттиска печати (при наличии) лица, составившего описание местоположения границ объекта	



**Текстовое описание местоположения границ
населенных пунктов, территориальных зон, особо охраняемых природных
территорий, зон с особыми условиями использования территорий**

Прохождение границы		Описание прохождения границы
от точки	до точки	
1	2	3
1	2	По границе земельного участка сельскохозяйственного назначения
2	3	По границе земельного участка сельскохозяйственного назначения
3	4	По границе земельного участка сельскохозяйственного назначения
4	5	По границе земельного участка сельскохозяйственного назначения
5	6	По границе земельного участка сельскохозяйственного назначения
6	7	По границе земельного участка для реконструкции напорного канализационного коллектора, канализационной насосной станции НОУ "Ярославский АСК ДОСААФ России"
7	8	По границе земельного участка сельскохозяйственного назначения
8	9	По границе земельного участка сельскохозяйственного назначения
9	10	По границе земельного участка для размещения и эксплуатации автомобильной дороги "Ярославль-Углич"
10	11	По границе земельного участка для размещения и эксплуатации автомобильной дороги "Ярославль-Углич"
11	12	По границе земельного участка для размещения и эксплуатации автомобильной дороги "Ярославль-Углич"
12	13	По границе земельного участка для размещения и эксплуатации автомобильной дороги "Ярославль-Углич"
13	14	По границе земельного участка для размещения и эксплуатации автомобильной дороги "Ярославль-Углич"
14	15	По границе земельного участка для размещения и эксплуатации автомобильной дороги "Ярославль-Углич"
15	16	По границе земельного участка для размещения и эксплуатации автомобильной дороги "Ярославль-Углич"
16	17	По границе земельного участка для размещения и эксплуатации автомобильной дороги "Ярославль-Углич"
17	18	По границе земельного участка для размещения и эксплуатации автомобильной дороги "Ярославль-Углич"
18	19	По границе земельного участка для размещения и эксплуатации автомобильной дороги "Ярославль-Углич"
19	20	По границе земельного участка для размещения и эксплуатации автомобильной дороги "Ярославль-Углич"
20	21	По границе земельного участка для размещения и эксплуатации автомобильной дороги "Ярославль-Углич"
21	22	По границе земельного участка для размещения и эксплуатации автомобильной дороги "Ярославль-Углич"
22	23	По границе земельного участка для размещения и эксплуатации автомобильной дороги "Ярославль-Углич"
23	24	По границе земельного участка для размещения и эксплуатации автомобильной дороги "Ярославль-Углич"
24	25	По границе земельного участка для размещения и эксплуатации автомобильной дороги "Ярославль-Углич"
25	26	По границе земельного участка для размещения и эксплуатации автомобильной дороги "Ярославль-Углич"
26	27	По границе земельного участка для размещения и эксплуатации автомобильной дороги "Ярославль-Углич"

**Текстовое описание местоположения границ
населенных пунктов, территориальных зон, особо охраняемых природных
территорий, зон с особыми условиями использования территорий**

Прохождение границы		Описание прохождения границы
от точки	до точки	
1	2	3
27	28	По границе земельного участка для размещения и эксплуатации автомобильной дороги "Ярославль-Углич"
28	29	По границе земельного участка для размещения и эксплуатации автомобильной дороги "Ярославль-Углич"
29	30	По границе земельного участка для размещения и эксплуатации автомобильной дороги "Ярославль-Углич"
30	31	По границе земельного участка для размещения и эксплуатации автомобильной дороги "Ярославль-Углич"
31	32	По границе земельного участка для размещения и эксплуатации автомобильной дороги "Ярославль-Углич"
32	33	По границе земельного участка для размещения и эксплуатации автомобильной дороги "Ярославль-Углич"
33	34	По границе земельного участка для размещения и эксплуатации автомобильной дороги "Ярославль-Углич"
34	35	По границе земельного участка для размещения и эксплуатации автомобильной дороги "Ярославль-Углич"
35	36	По границе г. Ярославля
36	37	По границе г. Ярославля
37	38	По границе г. Ярославля
38	39	По границе г. Ярославля
39	40	По границе г. Ярославля
40	41	По границе г. Ярославля
41	42	По границе г. Ярославля
42	43	По границе г. Ярославля
43	44	По границе г. Ярославля
44	45	По границе г. Ярославля
45	46	По границе г. Ярославля
46	47	По границе г. Ярославля
47	48	По границе г. Ярославля
48	49	По границе г. Ярославля
49	50	По границе г. Ярославля
50	51	По границе г. Ярославля
51	52	По границе г. Ярославля
52	53	По границе д. Пеньки
53	54	По границе д. Пеньки
54	55	По границе д. Пеньки
55	56	По границе д. Пеньки
56	57	По границе д. Пеньки
57	58	По границе д. Пеньки
58	59	По границе д. Пеньки

**Текстовое описание местоположения границ
населенных пунктов, территориальных зон, особо охраняемых природных
территорий, зон с особыми условиями использования территорий**

Прохождение границы		Описание прохождения границы
от точки	до точки	
1	2	3
59	60	По границе д. Пеньки
60	61	По границе д. Пеньки
61	62	По границе д. Пеньки
62	63	По границе д. Пеньки
63	64	по границе с. Пахна
64	65	по границе с. Пахна
65	66	по границе с. Пахна
66	67	по границе с. Пахна
67	68	по границе с. Пахна
68	69	по границе с. Пахна
69	70	по границе с. Пахна
70	71	по границе с. Пахна
71	72	по границе с. Пахна
72	73	по границе с. Пахна
73	74	по границе с. Пахна
74	75	по границе с. Пахна
75	76	по границе с. Пахна
76	77	по границе с. Пахна
77	78	по границе с. Пахна
78	79	по границе с. Пахна
79	80	по границе с. Пахна
80	81	по границе с. Пахна
81	82	по границе с. Пахна
82	83	по границе с. Пахна
83	84	по границе с. Пахна
84	85	по границе с. Пахна
85	86	по границе с. Пахна
86	87	по границе с. Пахна
87	88	по границе с. Пахна
88	89	по границе с. Пахна
89	90	по границе с. Пахна
90	91	по границе с. Пахна
91	92	по границе с. Пахна
92	93	по границе с. Пахна
93	94	по границе с. Пахна
94	95	по границе с. Пахна

Текстовое описание местоположения границ населенных пунктов, территориальных зон, особо охраняемых природных территорий, зон с особыми условиями использования территорий

Прохождение границы		Описание прохождения границы
от точки	до точки	
1	2	3
95	96	по границе с. Пахна
96	97	по границе с. Пахна
97	98	по берегу р. Пахма
98	99	по берегу р. Пахма
99	100	по берегу р. Пахма
100	101	по берегу р. Пахма
101	102	по берегу р. Пахма
102	103	по берегу р. Пахма
103	104	по берегу р. Пахма
104	105	по берегу р. Пахма
105	106	по берегу р. Пахма
106	107	по берегу р. Пахма
107	108	по берегу р. Пахма
108	109	по берегу р. Пахма
109	110	по берегу р. Пахма
110	111	по берегу р. Пахма
111	112	по берегу р. Пахма
112	113	по берегу р. Пахма
113	114	По границе древесной растительности
114	115	По границе древесной растительности
115	116	По границе древесной растительности
116	117	По границе древесной растительности
117	118	По границе земельного участка сельскохозяйственного назначения
118	119	По границе земельного участка сельскохозяйственного назначения
119	120	По границе земельного участка сельскохозяйственного назначения
120	121	По границе земельного участка сельскохозяйственного назначения
121	122	По границе земельного участка сельскохозяйственного назначения
122	123	По границе садоводства
123	124	По границе садоводства
124	125	По границе садоводства
125	126	По границе садоводства
126	127	По границе садоводства
127	128	По границе садоводства
128	129	По границе садоводства
129	130	По границе садоводства
130	131	По границе садоводства

**Текстовое описание местоположения границ
населенных пунктов, территориальных зон, особо охраняемых природных
территорий, зон с особыми условиями использования территорий**

Прохождение границы		Описание прохождения границы
от точки	до точки	
1	2	3
131	132	По границе садоводства
132	133	По границе садоводства
133	134	По границе садоводства
134	135	По границе садоводства
135	136	По границе садоводства
136	137	По границе садоводства
137	138	По границе садоводства
138	139	По границе садоводства
139	140	По границе садоводства
140	141	По границе садоводства
141	142	По границе садоводства
142	143	По границе садоводства
143	144	По границе садоводства
144	145	По границе садоводства
145	146	По границе садоводства
146	147	По границе садоводства
147	148	По границе садоводства
148	149	По границе садоводства
149	150	По границе садоводства
150	151	По границе садоводства
151	152	По границе садоводства
152	153	По границе садоводства
153	154	По границе садоводства
154	155	По границе садоводства
155	156	По границе садоводства
156	157	По границе садоводства
157	158	По границе садоводства
158	159	По границе садоводства
159	160	По границе садоводства
160	161	По границе садоводства
161	162	По границе садоводства
162	163	По границе садоводства
163	164	По границе садоводства
164	165	По границе садоводства
165	166	По границе садоводства
166	167	По границе садоводства

**Текстовое описание местоположения границ
населенных пунктов, территориальных зон, особо охраняемых природных
территорий, зон с особыми условиями использования территорий**

Прохождение границы		Описание прохождения границы
от точки	до точки	
1	2	3
167	168	По границе садоводства
168	169	По границе садоводства
169	170	По границе садоводства
170	171	По границе садоводства
171	172	По границе садоводства
172	173	По границе садоводства
173	174	По границе садоводства
174	175	По границе садоводства
175	176	По границе садоводства
176	177	По границе садоводства
177	178	По границе садоводства
178	179	По границе садоводства
179	180	По границе садоводства
180	181	По границе садоводства
181	182	По границе садоводства
182	183	По границе садоводства
183	184	По границе садоводства
184	185	По границе садоводства
185	186	По границе садоводства
186	187	По границе садоводства
187	188	По границе садоводства
188	189	По границе садоводства
189	190	По границе садоводства
190	191	По границе садоводства
191	192	По границе садоводства
192	193	По границе садоводства
193	194	По границе садоводства
194	195	По границе садоводства
195	196	По границе садоводства
196	197	По берегу реки Пахма
197	198	По берегу реки Пахма
198	199	По берегу реки Пахма
199	200	По берегу реки Пахма
200	201	По берегу реки Пахма
201	202	По берегу реки Пахма
202	203	По берегу реки Пахма

**Текстовое описание местоположения границ
населенных пунктов, территориальных зон, особо охраняемых природных
территорий, зон с особыми условиями использования территорий**

Прохождение границы		Описание прохождения границы
от точки	до точки	
1	2	3
203	204	По берегу реки Пахма
204	205	По берегу реки Пахма
205	206	По берегу реки Пахма
206	207	По берегу реки Пахма
207	208	По берегу реки Пахма
208	209	По границе земельного участка для размещения и эксплуатации Юго-Западной окружной дороги
209	210	По границе земельного участка для обслуживание автотранспорта
210	211	По границе земельного участка для обслуживание автотранспорта
211	212	По границе земельного участка для обслуживание автотранспорта
212	213	По границе земельного участка для обслуживание автотранспорта
213	214	По границе земельного участка для обслуживание автотранспорта
214	215	По границе земельного участка для обслуживание автотранспорта
215	216	По границе земельного участка сельскохозяйственного назначения
216	217	По границе земельного участка сельскохозяйственного назначения
217	218	По границе земельного участка сельскохозяйственного назначения
218	219	По границе земельного участка сельскохозяйственного назначения
219	220	По границе земельного участка сельскохозяйственного назначения
220	221	По границе земельного участка сельскохозяйственного назначения
221	222	По границе земельного участка сельскохозяйственного назначения
222	223	По границе земельного участка сельскохозяйственного назначения
223	224	По границе земельного участка сельскохозяйственного назначения
224	225	По границе земельного участка сельскохозяйственного назначения
225	226	По границе земельного участка сельскохозяйственного назначения
226	227	По границе земельного участка сельскохозяйственного назначения
227	228	По границе земельного участка сельскохозяйственного назначения
228	229	По границе земельного участка сельскохозяйственного назначения
229	230	По границе земельного участка сельскохозяйственного назначения
230	231	По границе земельного участка сельскохозяйственного назначения
231	232	По границе земельного участка для размещения и эксплуатации автомобильной дороги "Ярославль-Углич"
232	233	По границе земельного участка для размещения и эксплуатации автомобильной дороги "Ярославль-Углич"
233	234	По границе земельного участка для размещения и эксплуатации автомобильной дороги "Ярославль-Углич"
234	235	По границе земельного участка для размещения и эксплуатации автомобильной дороги "Ярославль-Углич"
235	236	По границе земельного участка для размещения и эксплуатации объектов автосервиса

**Текстовое описание местоположения границ
населенных пунктов, территориальных зон, особо охраняемых природных
территорий, зон с особыми условиями использования территорий**

Прохождение границы		Описание прохождения границы
от точки	до точки	
1	2	3
236	237	По границе земельного участка для размещения и эксплуатации объектов автосервиса
237	238	По границе земельного участка для размещения и эксплуатации объектов автосервиса
238	239	По границе земельного участка для размещения и эксплуатации объектов автосервиса
239	240	По границе земельного участка для размещения и эксплуатации объектов автосервиса
240	241	По границе земельного участка для размещения и эксплуатации объектов автосервиса
241	242	По границе земельного участка для размещения и эксплуатации объектов автосервиса
242	243	По границе земельного участка для размещения и эксплуатации объектов автосервиса
243	244	По границе земельного участка для размещения и эксплуатации объектов автосервиса
244	245	По границе земельного участка для размещения и эксплуатации объектов автосервиса
245	246	По границе земельного участка для размещения и эксплуатации объектов автосервиса
246	247	По границе земельного участка для размещения и эксплуатации объектов автосервиса
247	248	По границе земельного участка для размещения и эксплуатации объектов автосервиса
248	249	По границе земельного участка для размещения и эксплуатации объектов автосервиса
249	250	По границе земельного участка для размещения и эксплуатации объектов автосервиса
250	251	По древесно-кустарниковой растительности
251	252	По древесно-кустарниковой растительности
252	1	По древесно-кустарниковой растительности
253	254	По границе земельного участка для размещения производственной базы
254	255	По границе земельного участка для размещения производственной базы
255	256	По границе земельного участка для размещения производственной базы
256	257	По границе земельного участка для размещения производственной базы
257	258	По границе земельного участка для размещения производственной базы
258	259	По границе земельного участка для размещения производственной базы
259	260	По границе земельного участка для размещения производственной базы
260	261	По границе земельного участка для размещения производственной базы
261	262	По границе земельного участка для размещения производственной базы
262	263	По границе земельного участка для размещения производственной базы
263	264	По границе земельного участка для размещения производственной базы
264	265	По границе земельного участка для размещения производственной базы

**Текстовое описание местоположения границ
населенных пунктов, территориальных зон, особо охраняемых природных
территорий, зон с особыми условиями использования территорий**

Прохождение границы		Описание прохождения границы
от точки	до точки	
1	2	3
265	266	По границе земельного участка для размещения производственной базы
266	267	По границе земельного участка для размещения производственной базы
267	268	По границе земельного участка для размещения производственной базы
268	269	По границе земельного участка для размещения производственной базы
269	270	По границе земельного участка для размещения производственной базы
270	271	По границе земельного участка для размещения производственной базы
271	272	По границе земельного участка для размещения производственной базы
272	273	По границе земельного участка для размещения производственной базы
273	274	По границе земельного участка для размещения производственной базы
274	275	По границе земельного участка для размещения производственной базы
275	276	По границе земельного участка для размещения производственной базы
276	277	По границе земельного участка для размещения производственной базы
277	278	По границе земельного участка для размещения производственной базы
278	279	По границе земельного участка для размещения производственной базы
279	280	По границе земельного участка для размещения производственной базы
280	281	По границе земельного участка для размещения производственной базы
281	282	По границе земельного участка для размещения производственной базы
282	283	По границе земельного участка для размещения производственной базы
283	284	По границе земельного участка для размещения производственной базы
284	285	По границе земельного участка для размещения производственной базы
285	286	По границе земельного участка для размещения производственной базы
286	287	По границе земельного участка для размещения производственной базы
287	288	По границе земельного участка для размещения производственной базы
288	289	По границе земельного участка для размещения производственной базы
289	290	По границе земельного участка для размещения производственной базы
290	291	По границе земельного участка для размещения производственной базы
291	292	По границе земельного участка для размещения производственной базы
292	293	По границе земельного участка для размещения производственной базы
293	294	По границе земельного участка для размещения производственной базы
294	253	По границе земельного участка для размещения производственной базы
295	296	По границе земельного участка сельскохозяйственного назначения
296	297	По границе земельного участка сельскохозяйственного назначения
297	298	По границе земельного участка сельскохозяйственного назначения
298	299	по границе г. Ярославля
299	300	по границе г. Ярославля
300	301	по границе г. Ярославля

**Текстовое описание местоположения границ
населенных пунктов, территориальных зон, особо охраняемых природных
территорий, зон с особыми условиями использования территорий**

Прохождение границы		Описание прохождения границы
от точки	до точки	
1	2	3
301	302	по границе г. Ярославля
302	303	по границе г. Ярославля
303	304	по границе г. Ярославля
304	305	по границе г. Ярославля
305	306	по границе г. Ярославля
306	307	по границе г. Ярославля
307	308	по границе г. Ярославля
308	309	по границе г. Ярославля
309	310	по границе г. Ярославля
310	311	по границе г. Ярославля
311	312	по границе г. Ярославля
312	313	по границе г. Ярославля
313	314	по границе г. Ярославля
314	315	по границе г. Ярославля
315	316	по границе г. Ярославля
316	317	по границе г. Ярославля
317	318	по границе г. Ярославля
318	319	по границе г. Ярославля
319	320	по границе г. Ярославля
320	321	по границе г. Ярославля
321	322	по границе г. Ярославля
322	323	по границе г. Ярославля
323	324	по границе г. Ярославля
324	325	по границе г. Ярославля
325	326	по границе г. Ярославля
326	327	по границе г. Ярославля
327	328	по границе г. Ярославля
328	329	по границе г. Ярославля
329	330	по границе г. Ярославля
330	331	по границе г. Ярославля
331	332	по границе г. Ярославля
332	333	по границе г. Ярославля
333	334	по границе г. Ярославля
334	335	по границе г. Ярославля
335	336	по границе г. Ярославля
336	337	по границе г. Ярославля

**Текстовое описание местоположения границ
населенных пунктов, территориальных зон, особо охраняемых природных
территорий, зон с особыми условиями использования территорий**

Прохождение границы		Описание прохождения границы
от точки	до точки	
1	2	3
337	338	по границе г. Ярославля
338	339	по границе г. Ярославля
339	340	по границе г. Ярославля
340	341	по границе г. Ярославля
341	342	по границе г. Ярославля
342	343	по границе г. Ярославля
343	344	по границе г. Ярославля
344	345	по границе г. Ярославля
345	346	по границе г. Ярославля
346	347	по границе г. Ярославля
347	348	по границе г. Ярославля
348	349	по границе г. Ярославля
349	350	по границе г. Ярославля
350	351	по границе г. Ярославля
351	352	по границе г. Ярославля
352	353	по границе г. Ярославля
353	354	По границе земельного участка для эксплуатации и обслуживания автомобильной дороги Ярославль-Углич
354	355	По границе земельного участка для эксплуатации и обслуживания автомобильной дороги Ярославль-Углич
355	356	По границе земельного участка для эксплуатации и обслуживания автомобильной дороги Ярославль-Углич
356	357	По границе земельного участка для эксплуатации и обслуживания автомобильной дороги Ярославль-Углич
357	358	По границе земельного участка для эксплуатации и обслуживания автомобильной дороги Ярославль-Углич
358	359	По границе земельного участка для эксплуатации и обслуживания автомобильной дороги Ярославль-Углич
359	360	По границе земельного участка для эксплуатации и обслуживания автомобильной дороги Ярославль-Углич
360	361	По границе земельного участка для эксплуатации и обслуживания автомобильной дороги Ярославль-Углич
361	362	По границе земельного участка для эксплуатации и обслуживания автомобильной дороги Ярославль-Углич
362	363	По границе земельного участка для эксплуатации и обслуживания автомобильной дороги Ярославль-Углич
363	364	По границе земельного участка для эксплуатации и обслуживания автомобильной дороги Ярославль-Углич
364	365	По границе земельного участка для эксплуатации и обслуживания автомобильной дороги Ярославль-Углич
365	366	По границе земельного участка для эксплуатации и обслуживания автомобильной дороги Ярославль-Углич

**Текстовое описание местоположения границ
населенных пунктов, территориальных зон, особо охраняемых природных
территорий, зон с особыми условиями использования территорий**

Прохождение границы		Описание прохождения границы
от точки	до точки	
1	2	3
366	367	По границе земельного участка для эксплуатации и обслуживания автомобильной дороги Ярославль-Углич
367	368	По границе земельного участка для эксплуатации и обслуживания автомобильной дороги Ярославль-Углич
368	369	По границе земельного участка для эксплуатации и обслуживания автомобильной дороги Ярославль-Углич
369	370	По границе земельного участка для эксплуатации и обслуживания автомобильной дороги Ярославль-Углич
370	371	По границе земельного участка для эксплуатации и обслуживания автомобильной дороги Ярославль-Углич
371	372	По границе земельного участка для эксплуатации и обслуживания автомобильной дороги Ярославль-Углич
372	373	По границе земельного участка для эксплуатации и обслуживания автомобильной дороги Ярославль-Углич
373	374	По границе земельного участка для эксплуатации и обслуживания автомобильной дороги Ярославль-Углич
374	375	По границе земельного участка для эксплуатации и обслуживания автомобильной дороги Ярославль-Углич
375	376	По границе земельного участка для эксплуатации и обслуживания автомобильной дороги Ярославль-Углич
376	377	По границе земельного участка для эксплуатации и обслуживания автомобильной дороги Ярославль-Углич
377	378	По границе земельного участка для эксплуатации и обслуживания автомобильной дороги Ярославль-Углич
378	379	По границе земельного участка для эксплуатации и обслуживания автомобильной дороги Ярославль-Углич
379	380	По границе земельного участка для эксплуатации и обслуживания автомобильной дороги Ярославль-Углич
380	381	По границе земельного участка для эксплуатации и обслуживания автомобильной дороги Ярославль-Углич
381	382	По границе земельного участка для строительства газопровода
382	383	По луговой растительности
383	384	По границе земельного участка для учебной базы аэроклуба, включая аэродром
384	385	По границе земельного участка для учебной базы аэроклуба, включая аэродром
385	386	По границе земельного участка для учебной базы аэроклуба, включая аэродром
386	387	По границе земельного участка для учебной базы аэроклуба, включая аэродром
387	388	По границе земельного участка для учебной базы аэроклуба, включая аэродром
388	389	По границе земельного участка для учебной базы аэроклуба, включая аэродром
389	390	По границе земельного участка для учебной базы аэроклуба, включая аэродром
390	391	По границе земельного участка для учебной базы аэроклуба, включая аэродром

**Текстовое описание местоположения границ
населенных пунктов, территориальных зон, особо охраняемых природных
территорий, зон с особыми условиями использования территорий**

Прохождение границы		Описание прохождения границы
от точки	до точки	
1	2	3
391	392	По границе земельного участка для учебной базы аэроклуба, включая аэродром
392	393	По границе земельного участка для учебной базы аэроклуба, включая аэродром
393	394	По границе земельного участка для учебной базы аэроклуба, включая аэродром
394	395	По границе земельного участка для учебной базы аэроклуба, включая аэродром
395	396	По границе земельного участка для учебной базы аэроклуба, включая аэродром
396	397	По границе земельного участка для учебной базы аэроклуба, включая аэродром
397	398	По границе земельного участка для учебной базы аэроклуба, включая аэродром
398	399	По границе земельного участка для учебной базы аэроклуба, включая аэродром
399	400	По границе земельного участка для учебной базы аэроклуба, включая аэродром
400	401	По границе земельного участка для учебной базы аэроклуба, включая аэродром
401	402	По границе земельного участка для учебной базы аэроклуба, включая аэродром
402	403	По границе земельного участка для учебной базы аэроклуба, включая аэродром
403	404	По границе земельного участка для учебной базы аэроклуба, включая аэродром
404	405	По границе земельного участка для учебной базы аэроклуба, включая аэродром
405	406	По границе земельного участка для учебной базы аэроклуба, включая аэродром
406	407	По границе земельного участка для учебной базы аэроклуба, включая аэродром
407	408	По границе земельного участка для учебной базы аэроклуба, включая аэродром
408	409	По границе земельного участка для учебной базы аэроклуба, включая аэродром
409	410	По границе земельного участка для учебной базы аэроклуба, включая аэродром
410	411	По границе земельного участка для учебной базы аэроклуба, включая аэродром
411	412	По границе земельного участка для учебной базы аэроклуба, включая аэродром
412	413	По границе земельного участка для учебной базы аэроклуба, включая аэродром
413	414	По границе земельного участка для учебной базы аэроклуба, включая аэродром
414	415	По границе земельного участка для учебной базы аэроклуба, включая аэродром

**Текстовое описание местоположения границ
населенных пунктов, территориальных зон, особо охраняемых природных
территорий, зон с особыми условиями использования территорий**

Прохождение границы		Описание прохождения границы
от точки	до точки	
1	2	3
415	416	По границе земельного участка для учебной базы аэроклуба, включая аэродром
416	417	По границе земельного участка для учебной базы аэроклуба, включая аэродром
417	418	По границе земельного участка для учебной базы аэроклуба, включая аэродром
418	419	По границе земельного участка для учебной базы аэроклуба, включая аэродром
419	420	По границе земельного участка для учебной базы аэроклуба, включая аэродром
420	421	По границе земельного участка для учебной базы аэроклуба, включая аэродром
421	422	По границе земельного участка для учебной базы аэроклуба, включая аэродром
422	423	По границе земельного участка для учебной базы аэроклуба, включая аэродром
423	424	По границе земельного участка для учебной базы аэроклуба, включая аэродром
424	425	По границе земельного участка для учебной базы аэроклуба, включая аэродром
425	426	По границе земельного участка для учебной базы аэроклуба, включая аэродром
426	427	По границе земельного участка для учебной базы аэроклуба, включая аэродром
427	428	По границе земельного участка для учебной базы аэроклуба, включая аэродром
428	429	По границе земельного участка для учебной базы аэроклуба, включая аэродром
429	430	По границе земельного участка для учебной базы аэроклуба, включая аэродром
430	431	По границе земельного участка для учебной базы аэроклуба, включая аэродром
431	432	По границе земельного участка для учебной базы аэроклуба, включая аэродром
432	433	По границе земельного участка для учебной базы аэроклуба, включая аэродром
433	434	По границе земельного участка сельскохозяйственного назначения
434	435	По границе земельного участка сельскохозяйственного назначения
435	436	По границе земельного участка сельскохозяйственного назначения
436	437	По границе земельного участка сельскохозяйственного назначения
437	438	По границе земельного участка сельскохозяйственного назначения
438	439	По границе земельного участка сельскохозяйственного назначения
439	440	По границе земельного участка сельскохозяйственного назначения
440	441	По границе земельного участка сельскохозяйственного назначения
441	295	По границе земельного участка сельскохозяйственного назначения

**Текстовое описание местоположения границ
населенных пунктов, территориальных зон, особо охраняемых природных
территорий, зон с особыми условиями использования территорий**

Прохождение границы		Описание прохождения границы
от точки	до точки	
1	2	3
442	443	Для учебной базы аэроклуба, включая аэродром
443	444	Для учебной базы аэроклуба, включая аэродром
444	445	Для учебной базы аэроклуба, включая аэродром
445	446	Для учебной базы аэроклуба, включая аэродром
446	447	По границе земельного участка для строительства газопровода
447	448	По ограждению
448	449	По ограждению
449	450	По ограждению
450	451	По ограждению
451	442	По ограждению
452	453	По границе земельного участка сельскохозяйственного назначения
453	454	По границе земельного участка сельскохозяйственного назначения
454	455	По границе земельного участка сельскохозяйственного назначения
455	456	По границе земельного участка сельскохозяйственного назначения
456	457	По границе земельного участка сельскохозяйственного назначения
457	458	По границе земельного участка сельскохозяйственного назначения
458	459	По границе земельного участка сельскохозяйственного назначения
459	460	По границе земельного участка сельскохозяйственного назначения
460	461	По границе земельного участка сельскохозяйственного назначения
461	462	По границе земельного участка сельскохозяйственного назначения
462	463	По границе земельного участка сельскохозяйственного назначения
463	464	По границе земельного участка сельскохозяйственного назначения
464	465	По границе земельного участка сельскохозяйственного назначения
465	466	По берегу реки Пахма
466	467	По берегу реки Пахма
467	468	По берегу реки Пахма
468	469	По берегу реки Пахма
469	470	По границе земельного участка сельскохозяйственного назначения
470	452	По границе земельного участка сельскохозяйственного назначения
471	472	По луговой растительности
472	473	По луговой растительности
473	474	По луговой растительности
474	475	По луговой растительности
475	476	По луговой растительности
476	471	По луговой растительности